



MINCULTURA

BOGOTÁ
MEJOR
PARA TODOS

FICHA DE INVENTARIO Y VALORACIÓN DE BIENES CULTURALES INMUEBLES

USO EXCLUSIVO DEL MINISTERIO DE CULTURA

INMUEBLE No MZ 028

Código Nacional

Hoja 1 PR 018

1. DENOMINACIÓN

1.1. Nombre del Bien	CL 8 5 15	1.2. Otros nombres	N.A.
1.3. Pertenece a valoración colectiva	No	1.4. Nombre	N.A.

2. CLASIFICACIÓN TIPOLOGICA

2.1. Grupo Patrimonial	Material	2.2. Subgrupo Patrimonial	Inmueble
2.3. Grupo	Arquitectónico	2.4. Subgrupo	Arquitectura habitacional
2.5. Categoría	Vivienda urbana	2.6. Subcategoría	Vivienda unifamiliar

3. LOCALIZACIÓN

3.1. Departamento	Bogotá	3.2. Municipio	Bogotá D.C.
3.3. Nomenclatura	CL 8 5 15	3.4. Nomenclatura antigua	N.A.
3.5. Barrio	Centro Admin.	3.6. Código Barrio	003106
3.7. Dentro de sector urbano histórico	Si	3.8. Nombre sector urbano	Sector Urbano Antiguo
3.9. No. de manzana	028	3.10. No. de predio	018
3.11. CHIP	AAA0030NBWW	3.12. Localidad	Candelaria
3.13. Dentro de perímetro urbano	Si	3.14. UPZ	94
3.15. Nombre UPZ	Candelaria		

4. CARACTERÍSTICAS FÍSICAS DEL INMUEBLE

4.1. Características del predio		Área del predio (m2)	70,2
Frente (ml)	6,0	Área ocupada (m2)	70,2
Fondo (ml)	20,2	Área libre (m2)	0,0
4.2. Características edificación			
	1	2	3
Número de pisos			X
Uso por piso	Residencial	Residencial	Residencial
			N.A.

5. INFORMACIÓN CATASTRAL

5.1. Cédula catastral	7 5 7	5.2. Matrícula inmobiliaria	050C00389458
5.3. Clase de predio	No PH	5.4. Destino económico	Residencial
5.5. Tipo de propiedad	Particular	5.6. Avaluo Catastral	\$ 92.088.000
5.7. Valor referencia terreno m2	\$ 1.300.000		

6. NORMATIVIDAD VIGENTE

6.1. POT-PBOT-EOT	POT	6.2. Enlace documento	http://www.alcaldiabogota.gov.co/sisjur/normas/Norma1.jsp?i=3769
6.3. Reglamentación	Decretos 469 de 2003 y 492 de 2007		
6.4. Declaratoria BIC (si/no)	Si	6.5. Ambito declaratoria	Distrital
6.6. Acto admin que declara	Decreto 678 de 1994	6.7. Nivel de Intervención	N2-T2-G4
6.8. Aplicable a	N.A.		

7. OBSERVACIONES

N.A.

8. LOCALIZACIÓN

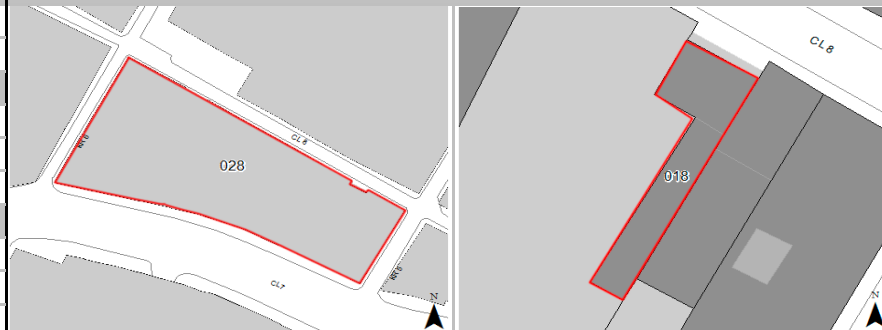

9. FOTOGRAFÍA DEL INMUEBLE



Fuente: Equipo Fotografía PEMP Patrimonio Inmueble

10. FOTOGRAFÍA DEL CONTEXTO



Fuente: Equipo Fotografía PEMP Patrimonio Inmueble

11. FOTOGRAFÍA ANTIGUA



Fuente: Recorridos fotográficos por el centro de Bogotá, Noviembre 1981 - Febrero 1982. Colcultura

 Instituto Distrital de Patrimonio Cultural	Diligenció:	PEMP Patrimonio Inmueble	Código de identificación	Hoja 1
	Fecha:	2016-2017		
	Revisó:	PEMP Patrimonio Inmueble	003106028018	de 5
	Fecha:	2018		

FICHA DE INVENTARIO Y VALORACIÓN DE BIENES CULTURALES INMUEBLES

USO EXCLUSIVO DEL MINISTERIO DE CULTURA		INMUEBLE No	MZ	028
Código Nacional		Hoja 2	PR	018

12. ORIGEN			
12.1. Fecha	No documentado	12.2. Siglo	XX
12.3. Momento histórico	Comienzos	12.4. Periodo histórico	Transición
12.5. Diseñador (es)	No documentado	12.6. Constructor (es)	No documentado
12.7. Fundador (es)	No documentado	12.8. Filiación	No documentado
12.9. Influencia	No documentado	12.10. Uso original	Residencial

13. OCUPACIÓN ACTUAL						
	Propiedad	Admin	Arriendo	Comodato	Tenencia	Posesión
Ocupación actual						
Observaciones	Ocupación no documentada					
	PROPIETARIO			OCUPANTE		
13.1. Nombre/ Razón social	Alcibiades Vela Sanchez			No documentado		
13.2. Tipo de documento	Cédula de ciudadanía			No documentado		
13.3. Número documento	19128517			No documentado		
13.4. Dirección	CL 8 5 15			No documentado		
13.5. Departamento	Bogotá D.C.			No documentado		
13.6. Municipio	Bogotá			No documentado		
13.7. Teléfono	No documentado			No documentado		
13.8. Correo electrónico	No documentado			No documentado		

16. FOTOGRAFÍAS INTERIORES			
NO DOCUMENTADO			

14. DESCRIPCIÓN	
<p>Inmueble de 3 pisos paramentado en un predio medianero con forma irregular, cuyas dimensiones son: 6 m de frente y 20,2 m de fondo, logrando una proporción de 1 a 3,4 veces aproximadamente, con frente sobre la Calle 8. La ocupación del predio se realiza mediante un volumen compacto al cual se ingresa a través de un vestíbulo con escaleras que antecede a una sala, habitación y baños y a un costado del cual están el comedor y la cocina. La fachada consta de un cuerpo de 2 niveles con superficie de ladrillo a la vista, con zócalo pañetado y remate plano con cornisa. Está resuelta en un plano retrocedido con respecto al paramento. En primer piso cuenta con un vano de acceso lateral con marco pañetado apoyado sobre el zócalo y 2 vanos de ventana con arco escarzano, pareados por una alfajía en ladrillo. El segundo nivel cuenta con un vano de ventana en cada costado y un mirador en mampostería pañetada y pintada en medio; este cuenta con 2 vanos de ventana con arco de medio punto y marco pañetado, y remata con friso y cornisa. El sistema estructural es de muros de carga en ladrillo con acabado de pañete y pintura, y cubierta a 2 aguas en teja de asbesto cemento. Sus carpinterías son en madera y metal.</p>	
15. OBSERVACIONES	
<p>Los períodos corresponden a la clasificación propuesta por el Manual de inventario Inmueble expedido por el Ministerio de cultura. Las épocas y siglos identificados en las fichas son aproximados, clasificados de acuerdo con sus características del lenguaje arquitectónico, estructura y materiales correspondientes. No obedecen a un estudio exhaustivo de cada inmueble, su precisión será realizada por el estudio histórico que se exige en la presentación de requisitos para su intervención.</p>	

Fuente: No documentado

17. RESEÑA HISTÓRICA			
<p>Inmueble del período de transición, construido en la primeras décadas del siglo XX. Se emplaza en una manzana consolidada a finales del siglo XVIII. Destinado para vivienda, actualmente mantiene este uso y es propiedad de Alcibiades Vela. Se desconoce su diseñador o constructor. En las fotografías aéreas de 1936, 1953 y 1992 se observa que la ocupación del predio no fue modificada hasta finales del siglo XX; sin embargo, actualmente se observa el cubrimiento de un patio lateral con teja de asbesto cemento, así como la adición de un altillo en el centro y un volumen en la parte posterior del predio. Parte de la carpintería de madera del primer nivel fue reemplazada por carpintería metálica. No se conocen datos de solicitudes de intervención ni de antecedentes de archivo.</p>			

			
Diligenció:	PEMP Patrimonio Inmueble	Código de identificación	Hoja 2
Fecha:	2018	003106028018	de 5
Revisó:	PEMP Patrimonio Inmueble		
Fecha:	2018		

Diligenció:	PEMP Patrimonio Inmueble	Código de identificación	Hoja 2
Fecha:	2018	003106028018	de 5
Revisó:	PEMP Patrimonio Inmueble		
Fecha:	2018		

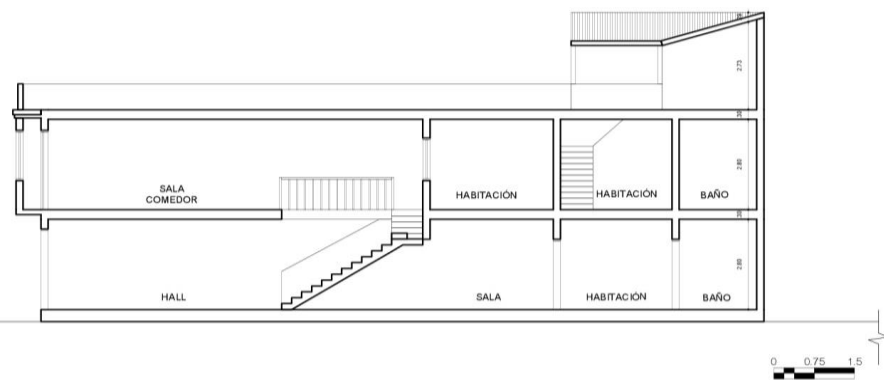
19. PLANIMETRÍA (FACHADA, CORTE)

Corte longitudinal
Fuente: Equipo Levantamientos PEMP Patrimonio Inmueble

Fachada Norte
Fuente: Equipo Fotografía PEMP Patrimonio Inmueble

20. VALORACIÓN

Valor histórico: Inmueble construido en las primeras décadas del siglo XX, correspondientes al período de transición. Persiste ante las transformaciones del sector y de la manzana, conservando su volumen original, a pesar de las transformaciones de que ha sido objeto, como la construcción del patio, con la que se afectó la ocupación del predio. Conserva igualmente su fachada, representativa de la arquitectura doméstica de este sector tradicional, surgido durante el período colonial y testigo de importantes acontecimientos históricos, así como su sistema constructivo, de acuerdo con materiales y avances técnicos de la época.

Valor estético: Aunque en el inmueble no es legible la tipología original debido a las modificaciones volumétricas realizadas en las últimas décadas, conserva su volumen original, como muestra de las técnicas constructivas de ese período, evidente en el diseño de fachada, que expone el manejo del ladrillo como material de acabado. Su composición es sencilla y consta de volúmenes prismáticos desprovistos de ornamento, con vanos verticales enfatizando la ortogonalidad. En él destaca el remate en ático ocultando la cubierta tradicional y el mirador pañetado en segundo piso. Su retroceso del paramento y lenguaje arquitectónico hacen del inmueble un caso singular en un perfil urbano homogéneo con edificaciones mayoritariamente del período republicano.

Valor simbólico: No se conocen datos o valoraciones previas que soporten su valor simbólico.

21. SIGNIFICACIÓN CULTURAL

Este sector de la ciudad históricamente ha concentrado los poderes gubernamentales y religiosos desde el período colonial. También fue morada de importantes personajes de la historia capitalina y de la nación. Además, se desarrollan oficios tradicionales como la confección de indumentaria militar ligada a la presencia del batallón guardia presidencial y la imprenta que se desarrolló al uso institucional, además de los servicios concentrados en el sector.

	Diligenció:	PEMP Patrimonio Inmueble	Código de identificación	Hoja 4
	Fecha:	2016-2017		
	Revisó:	PEMP Patrimonio Inmueble	003106028018	de 5
	Fecha:	2018		

22. NIVEL DE INTERVENCIÓN

18,1 NORTE



CALLE 8

18,2 ORIENTE



CARRERA 5

18,3 SUR



CALLE 7

18,4 OCCIDENTE



CARRERA 6

23, OBSERVACIONES:

N.A.